Układ równoległy

C:\Users\plukaszewicz\Documents\GAZUNO-Schematy-LOGO.jpg

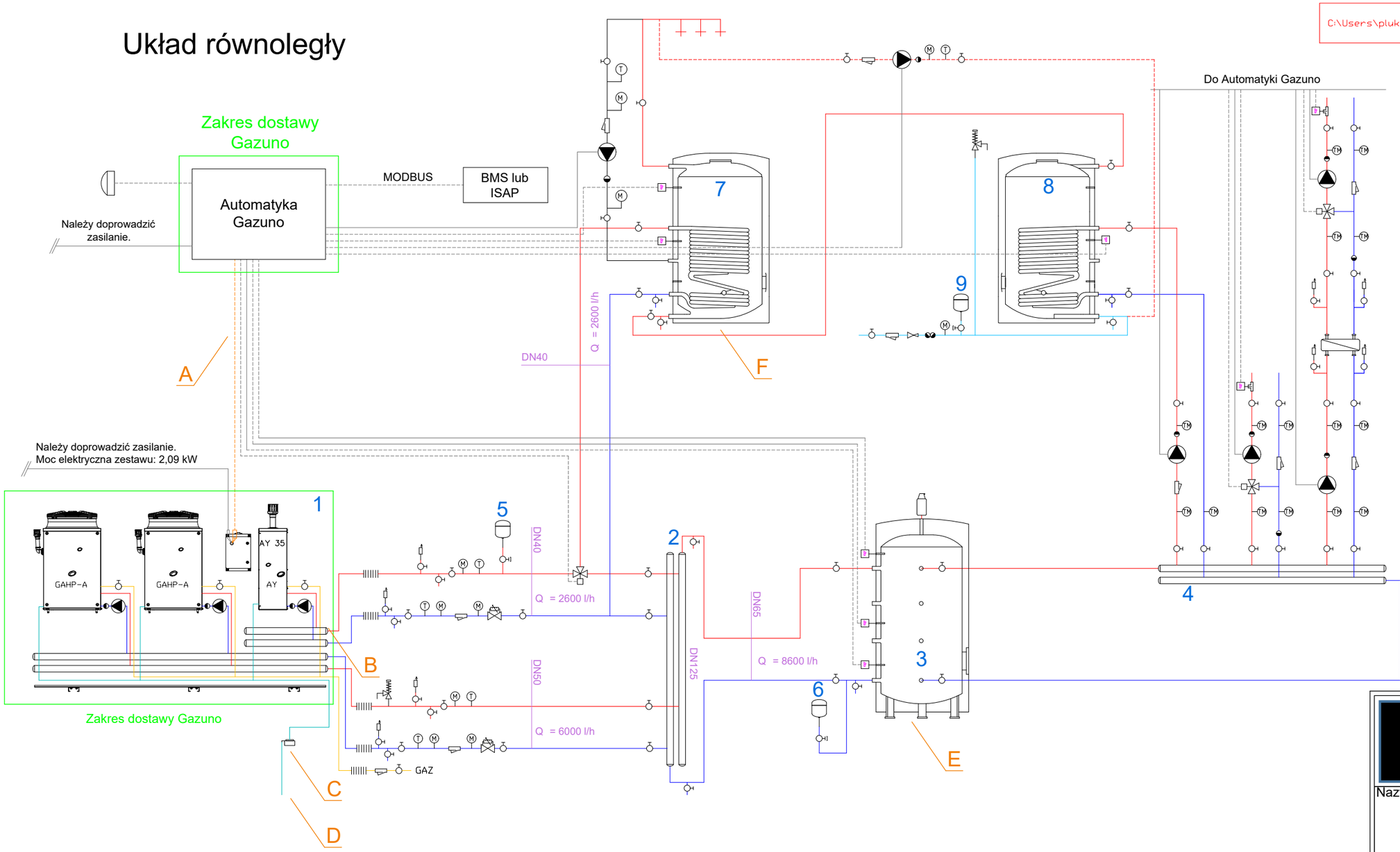

	czujnik przepływu
	czujnik temperatury zewnętrznej
	czujnik temperatury zanurzeniowy
	zawór bezpieczeństwa
	zawór odpowietrzający
	zawór odcinający
	zawór regulacyjno pomiarowy z możliwością bezpośredniego odczytu
	filtr osadów
	naczynie wzbiorcze
	zespół przyłączeniowy naczynia wzbiorczego
	zawór zwrotny
	manometr
	termometr
	termomanometr
	zawór spustowy
	pompa wody modulowana z modułem 0-10 V
	pompa wody
	zawór trójdrogowy z siłownikiem zasilanym napięciem 230 V, sterowany sygnałem 3 punktowym
	złącze antywibracyjne
	pompa ręczna skrzydełkowa
	zbiornik na glikol
	zawór antyskażeniowy
	reduktor ciśnienia wody
	separator powietrza

A - Przewód ROBUR NETBUS.
B - Przyłącza standardowo znajdują się po prawej stronie linku.
C - Neutralizator
D - Odprowadzenie kondensatu. W zależności od warunków należy wykonać:
- izolację cieplną rur odprowadzających,
- przewód grzejny w rurach,
- spadek grawitacyjny lub zainstalować pompę.

E - Minimalna pojemność zbiornika buforowego: 1000 dm³.
F - Minimalna powierzchnia wężownicy w zasobniku c.w.u. 5 m².
Nominalny przepływ jaki powinna przenieść wężownica: 2600 l/h.
Nominalna moc jaką powinna przenieść wężownica: 34 kW.

1. *Gazowa pompa ciepła 2AHH 1AYH35S 00-22/4 S1 CW prod. GAZUNO*
2. *Sprzęgło hydrauliczne*
3. *Bufor ciepła o poj. 1000l*
4. *Rozdzielacz systemowy Dn100*
5. *Naczynie wzbiorcze obiegu pompy ciepła o poj. 100l*
6. *Naczynie wzbiorcze obiegu centralnego ogrzewania o poj. 100l*
7. *Zasobnik o poj. 500l i wężownicy o pow. grzewczej min. 6m2*
8. *Zasobnik o poj. 500l i wężownicy o pow. grzewczej min. 6m2*
9. *Naczynie wzbiorcze obiegu cwu o poj. 33l*

[redacted]

Nazwa obiektu

BUDOWA CENTRUM OPIEKUŃCZEGO
W JÓZEFOWIE

Adres inwestycji

Dz. nr ew. 19/67 obręb 0034 SHR Płochocin, ul. Fabryczna, miejscowość Józefów, gmina Ożarów Mazowiecki

Dane inwestora

Gmina Ożarów Mazowiecki
ul. Kolejowa 2, 05-850 Ożarów Mazowiecki

[redacted]

Temat rysunku

SCHEMAT PODŁĄCZENIA
POMP CIEPŁA

Skala	Data	Nr rys.	Nr strony
1:100	[redacted]	S-09	